Immobilien-Exposé



Mobilheim Sun Roller SR 18 · 2 Schlafzimmer 31,20 m² Gebraucht

4475-045 Maia

Haus · Kaufen

Kaufpreis	Wohnfläche	Zimmer
41.353,00 €	31 m²	2

Vollständiges Exposé online ansehen

Weitere Bilder, Unterlagen und aktuelle Objektdetails direkt online ansehen.

Dieses Exposé wurde automatisch aus den vom Anbieter veröffentlichten Inseratsdaten erstellt.
Alle Angaben stammen vom jeweiligen Anbieter. ImmoKV übernimmt keine Gewähr für die Richtigkeit, Vollständigkeit und Aktualität der Angaben.

Objektdaten

Objektart	Haus	Vermarktung	Kaufen
Ort	4475-045 Maia	Wohnfläche	31 m²
Zimmer	2	Zustand	Keine Angabe

Beschreibung

Green Village Mobile Homes verkauft: Mobilheim Sun Roller SR 18 · 2 Schlafzimmer 31,20 m² Gebraucht, für 34.750 € + 19 % MwSt. (6.603 €) = 41.353 €, inklusive Transport (Deutschland).

Gebrauchtes Mobilheim Sun Roller SR 18, 31,20 m² groß, aufgeteilt in zwei Schlafzimmer und ein komplettes Badezimmer mit WC und Dusche. Es zeichnet sich durch seine verstärkte Isolierung in Sandwichplatten aus, die für den ganzjährigen Gebrauch geeignet ist, sowie durch die Doppelverglasung. Das Äußere, belebt durch blaue Fensterläden, ist in gutem Zustand, mit einem zentralen Wohnzimmer und elektrischer Heizung.

Ausstattung

- 2 Schlafzimmer
- 31,20 m² Wohnfläche
- Gebraucht
- Lieferung: Deutschland
- Herkunft: Frankreich

Das Mobilheim steht bis zur Lieferung an die von Ihnen angegebene Adresse beim Lieferanten; Maia (Portugal) ist die Adresse des Geschäfts des Verkäufers.

Im Preis enthalten ist der Transport, organisiert von MHL und zu 100 % versichert. Nicht enthalten sind Aufstellung, Nivellierung und die Anschlüsse für Wasser, Strom und Abwasser.

Verkauf durch Green Village Mobile Homes. Wir haben weitere Mobilheime und Chalets, neu und gebraucht. Schreiben Sie uns über die Nachrichten der Anzeige, dann senden wir Ihnen weitere Fotos und Videos.

Verkäufer: MHRA Green Mobile Village Homes, Unipessoal Lda (Marke Green Village Mobile Homes), Einpersonen-Gesellschaft mit beschränkter Haftung portugiesischen Rechts (sociedade unipessoal por quotas), Sitz: Praceta Parque Nascente, n.º 35, C.C. Parque Nascente, 4435-182 Rio Tinto, Portugal, eingetragen bei der Conservatória do Registo Comercial unter Nr. 518231585 (zugleich NIPC), USt-IdNr. PT518231585, Stammkapital 5.000,00 €. Geschäft: EN 14, Lugar Chiolo-Barca, 4475-045 Maia, Portugal.

Ref. GV9766-IMIS

Weitere Objektdaten

Kaufpreis	41.353,00 €	Provision	Provisionsfrei

Lage

Lage: 4475-045 Maia

Die Lage wird ungefähr auf Basis von Ort/PLZ ausgewiesen.

Dieses Exposé wurde automatisch aus den vom Anbieter veröffentlichten Inseratsdaten erstellt.
Alle Angaben stammen vom jeweiligen Anbieter. ImmoKV übernimmt keine Gewähr für die Richtigkeit, Vollständigkeit und Aktualität der Angaben.

Ungefähre Lage

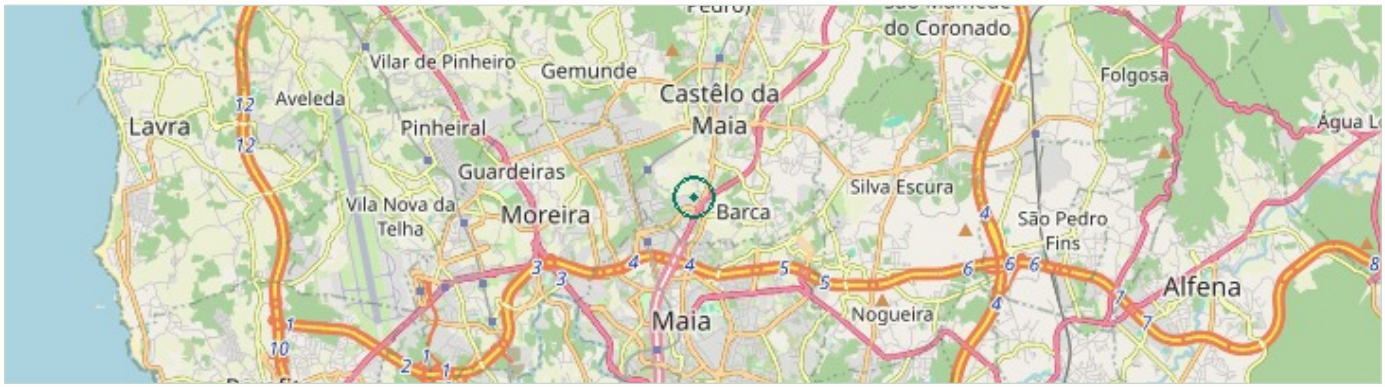

© OpenStreetMap contributors · www.openstreetmap.org/copyright

Weitere Eindrücke

Bilder zur Immobilie





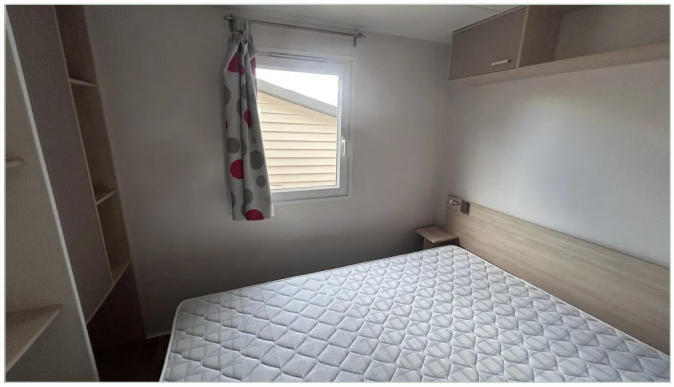





Kontakt

Green Village Mobile Homes

Kontaktaufnahme über das Online-Inserat auf ImmoKV. Telefon: +351937369173